

AMBIENTE	ÁREA	TIPO	QUANT.	CAIXILHOS			MATERIAL	OBSERVAÇÕES
				L (m)	h (m)	P (m)		
REUNIÕES	6,72 m²	CA23	01	1,20	1,20	1,00	ALUMÍNIO ANODIZADO	VENTILAÇÃO + ILUMINAÇÃO (NATURAL)
RECEPÇÃO	15,54 m²	CA23	02	1,20	1,20	1,00	ALUMÍNIO ANODIZADO	VENTILAÇÃO + ILUMINAÇÃO (NATURAL)
RECEBIMENTO	5,04 m²	CA24	01	1,00	1,00	1,20	ALUMÍNIO ANODIZADO	VENTILAÇÃO + ILUMINAÇÃO (NATURAL)
CONTROLE INTERNO	7,85 m²	CA25	01	1,50	1,00	1,20	ALUMÍNIO ANODIZADO	VENTILAÇÃO + ILUMINAÇÃO (NATURAL)
GUARITA	9,54 m²	CA23	01	1,20	1,20	1,00	ALUMÍNIO ANODIZADO	VENTILAÇÃO + ILUMINAÇÃO (NATURAL)
SANITÁRIO VIGILANTES	2,29 m²	CA26	01	2,80	1,20	1,00	ALUMÍNIO ANODIZADO	VENTILAÇÃO + ILUMINAÇÃO (NATURAL)
SANITÁRIO MASCULINO PORTARIA	2,06 m²	CA27	01	0,80	0,80	1,80	ALUMÍNIO ANODIZADO	VENTILAÇÃO + ILUMINAÇÃO (NATURAL)
SANITÁRIO FEMININO PORTARIA	2,94 m²	CA27	01	0,80	0,80	1,80	ALUMÍNIO ANODIZADO	VENTILAÇÃO + ILUMINAÇÃO (NATURAL)
CABINE PRIMÁRIA	33,40 m²	CA28	03	1,00	1,00	2,50	FERRO	VENTILAÇÃO + ILUMINAÇÃO (NATURAL)
		CA29	05	0,50	0,40	0,20	FERRO	VENTILAÇÃO + ILUMINAÇÃO (NATURAL)

NOTA ESPECIAL: AS ABERTURAS DE JANELAS E PORTAS DA CABINE PRIMÁRIA MOSTRADA NESTE DESENHO SÃO DETERMINADAS PELO FUNCIONAMENTO DOS EQUIPAMENTOS QUE SERÃO INSTALADOS NO LOCAL. NÃO HAVERÁ PERMANÊNCIA HUMANA PROLONGADA NESTE EDIFÍCIO.

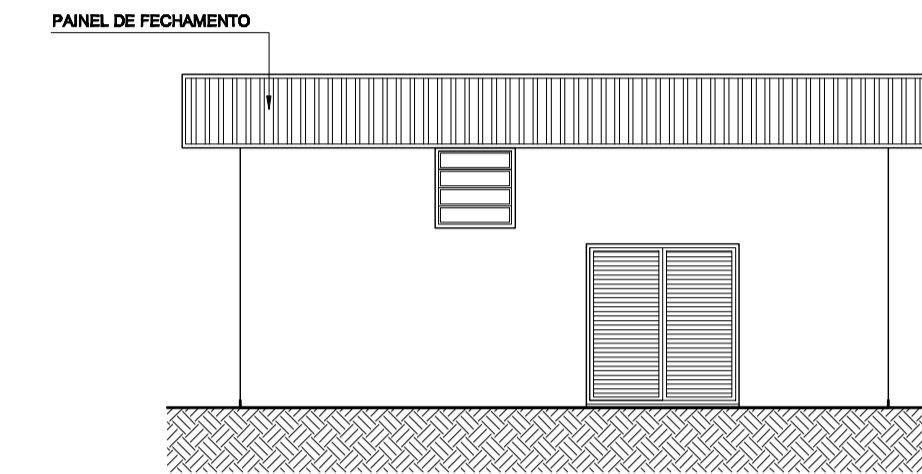

ELEVAÇÃO 6
ESCALA: 1:100

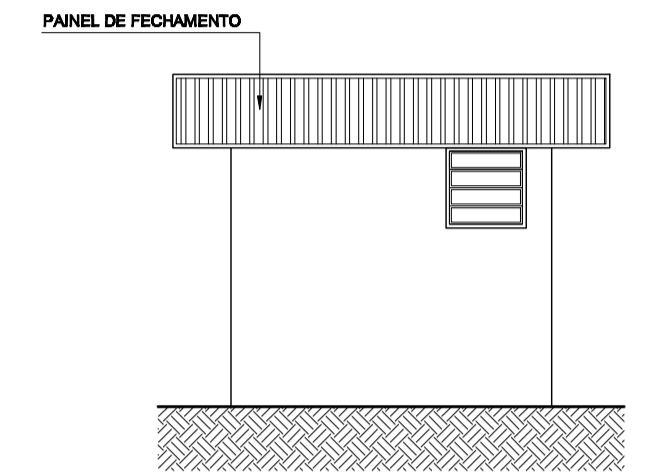

ELEVAÇÃO 7
ESCALA: 1:100

CORTE F-F
ESCALA: 1:100

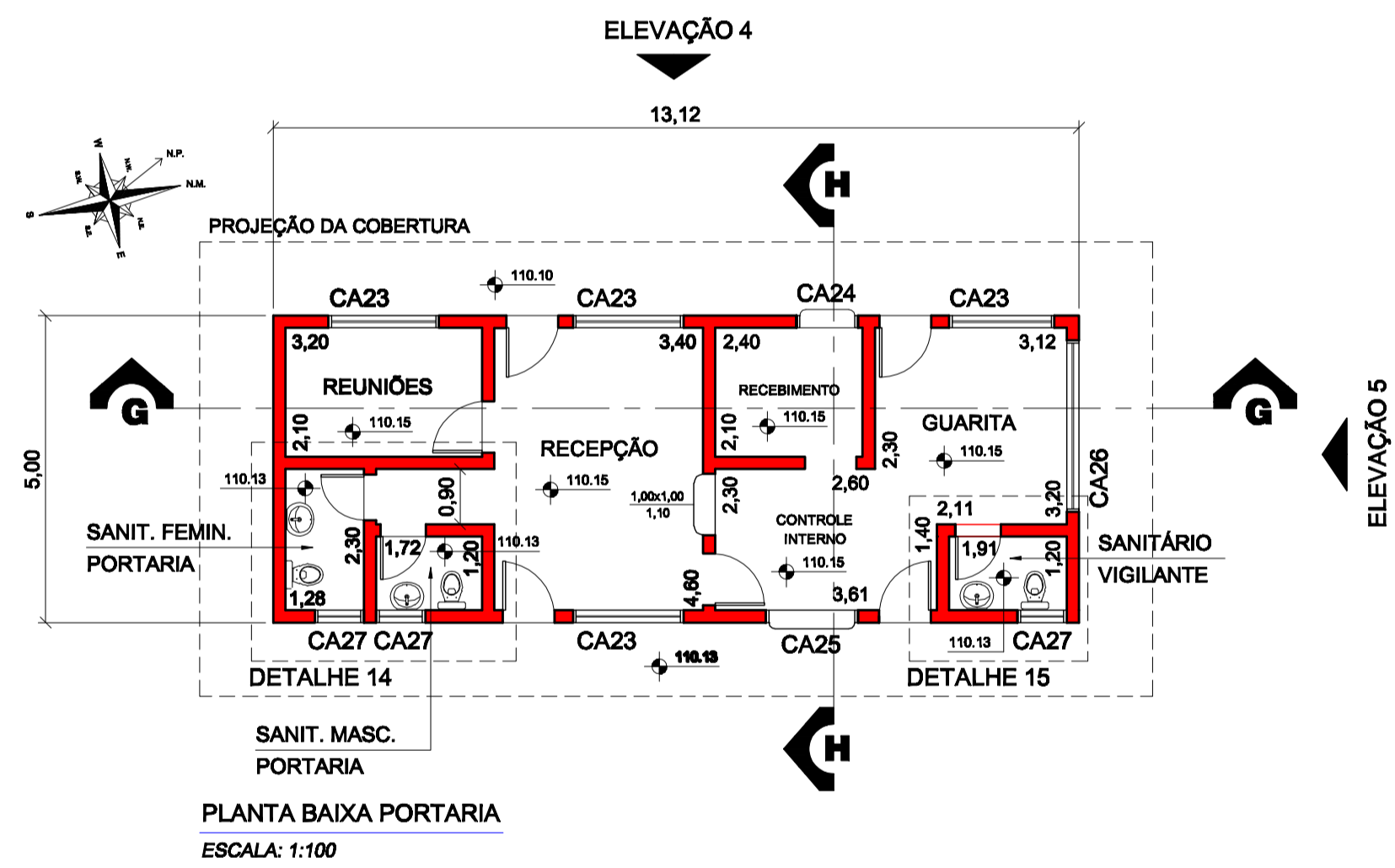

PLANTA BAIXA PORTARIA
ESCALA: 1:100

CORTE E-E
ESCALA: 1:100

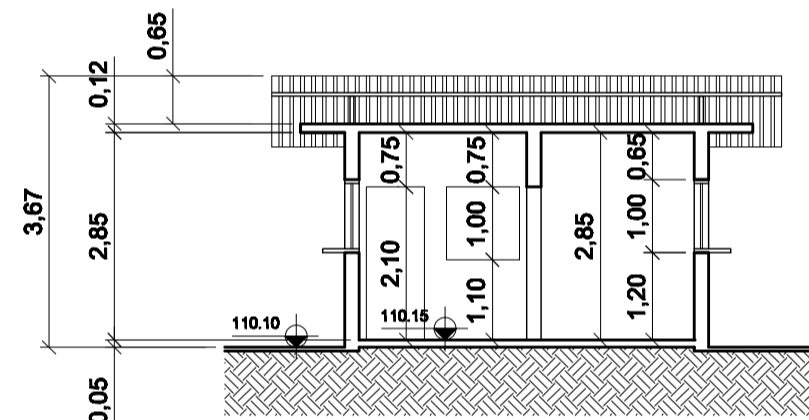

CORTE H-H
ESCALA: 1:125

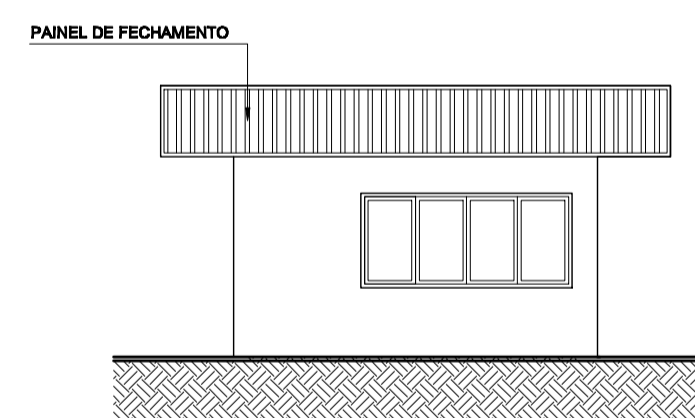

ELEVAÇÃO 5
ESCALA: 1:100

ELEVAÇÃO 6

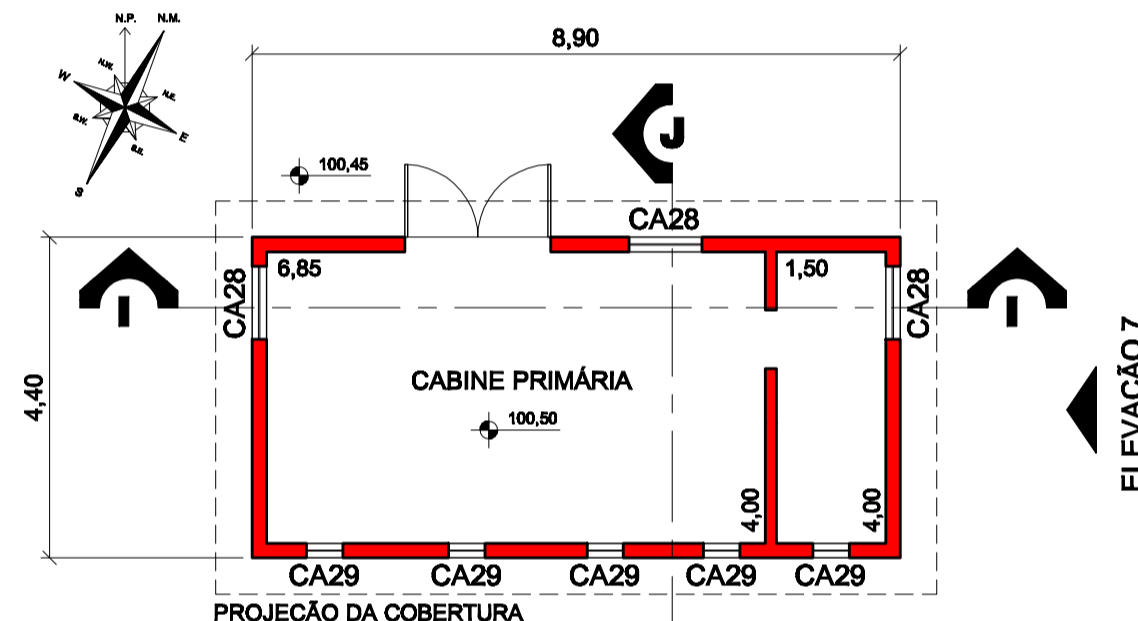

PLANTA BAIXA CABINE PRIMÁRIA
ESCALA: 1:100

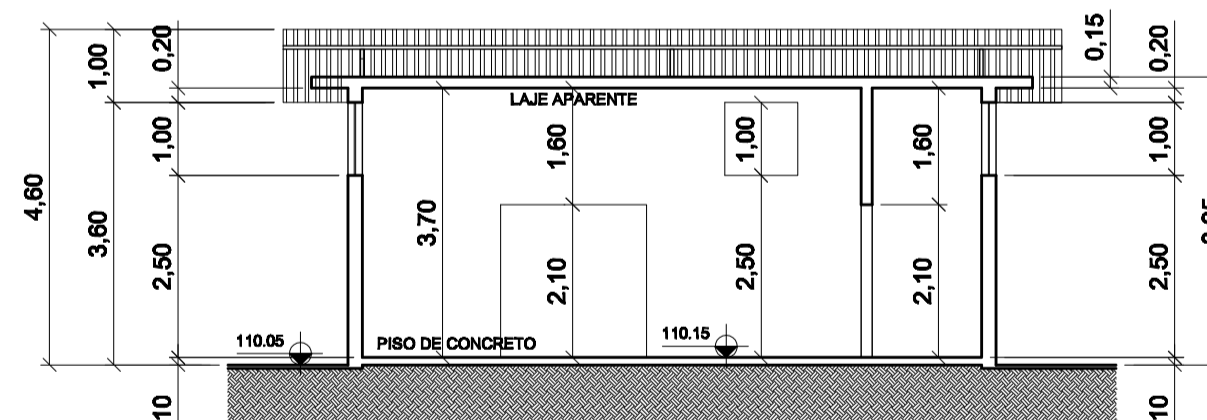

CORTE I-I
ESCALA: 1:100

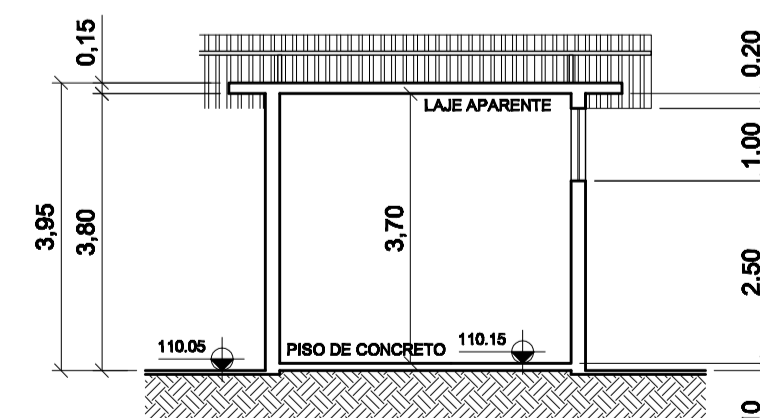

CORTE J-J
ESCALA: 1:100

NOTAS:

- PARA IMPLANTAÇÃO, VER FOLHA A01/09.
- PARA INDICAÇÃO DOS CORTES, VER FOLHAS A03/09 e A04/09.
- PARA DETALHES DOS SANITÁRIOS, VER FOLHA F08/09 e F09/09.

PLANTAS, CORTES E ELEVAÇÕES		A06/09	PROJ.:
			F.L.A.
			REVISÃO:
PROCESSO Nº: 7010-02/003		INSCRIÇÃO FISCAL: 27.021.003	
OBRA: CONSTRUÇÃO DE PRÉDIO COMERCIAL			
PROPRIETÁRIO: HBS PARTICIPAÇÕES LTDA.			
LOCAL: AV. PAPA JOÃO XXIII Nº3580 - SERTÃOZINHO - MAUÁ - SP			
ESCALA: 1:100			
SITUAÇÃO SEM ESCALA		DECLARO QUE A APROVAÇÃO DO PROJETO PELA PREFEITURA, NÃO IMPLICA NO RECONHECIMENTO DO DIREITO DE PROPRIEDADE DO TERRENO.	
PROPRIETÁRIO: HBS PARTICIPAÇÕES LTDA.			
QUADRO DE ÁREAS VER FOLHA A01/09			
ALVARÁ Nº		EXPEDIDO EM:	
ASSINATURA DO FUNCIONÁRIO			

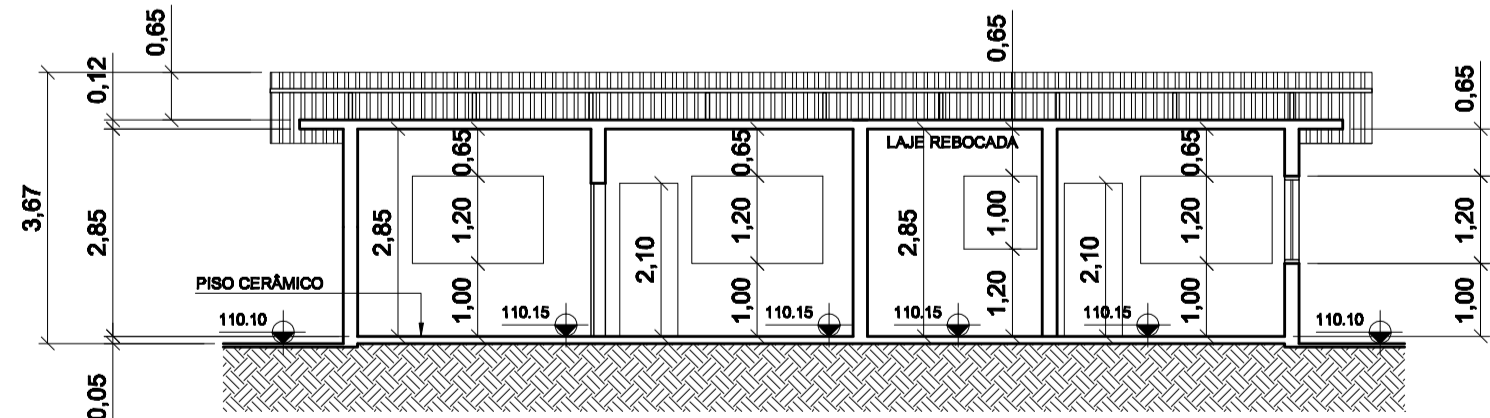

CORTE G-G
ESCALA: 1:100

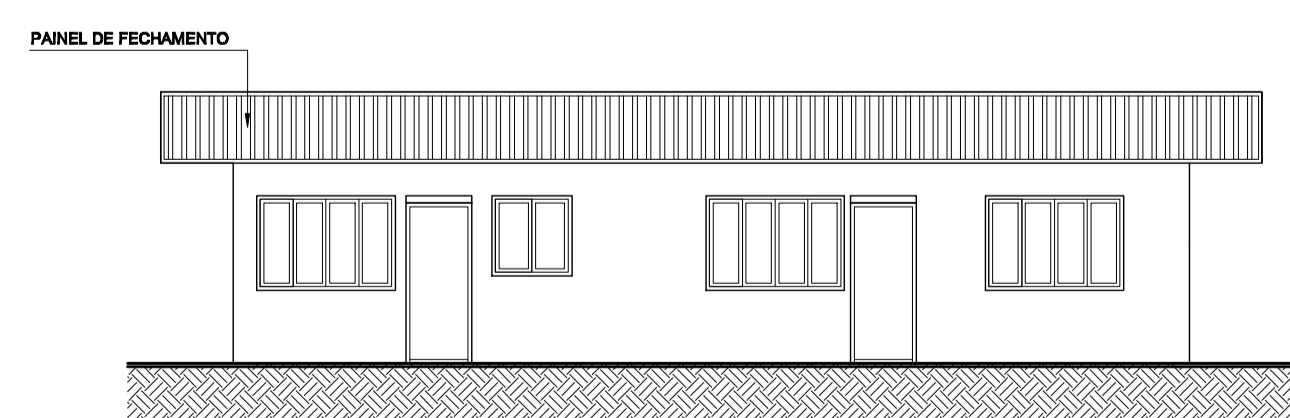

ELEVAÇÃO 4
ESCALA: 1:100