

PLANTA - PAVIMENTO INFERIOR
esc. 1:100

ÁREA DO TERRENO		700,00 m ²	
PAVIMENTO	EXISTENTE A REFORMAR	A CONSTRUIR	TOTAL
INFERIOR	142,00 m ²	177,64 m ²	319,64 m ²
TÉRREO	273,00 m ²	219,80 m ²	492,80 m ²
1º ANDAR		498,20 m ²	498,20 m ²
2º ANDAR		498,20 m ²	498,20 m ²
TOTAL	415,00 m²	1.393,84 m²	1.808,84 m²

ÁREA PERMEÁVEL: 105,04 m²

OBS: PARA DETALHE 1, 2 E DETALHE DAS ESCADAS, VER FOLHA 02/03 E 03/03.

LEGENDA

- EXISTENTE (A REFORMAR)
- A CONSTRUIR
- ÁREA PERMEÁVEL

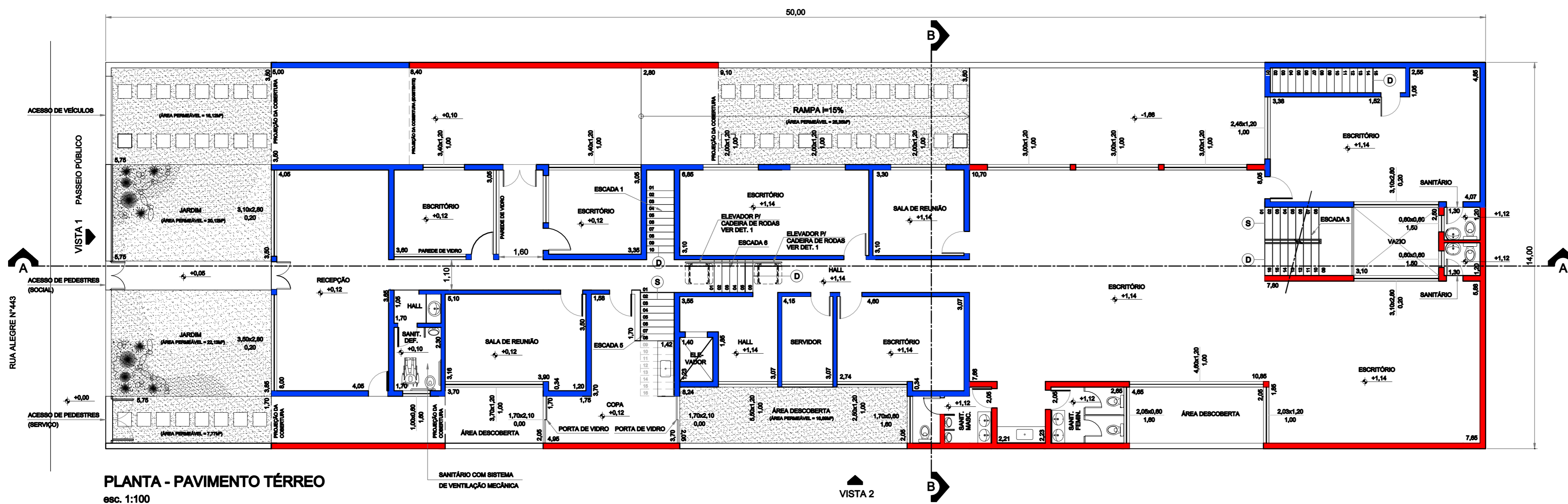

PLANTA - PAVIMENTO TÉRREO
esc. 1:100

PLANTA BAIXA

FOLHA
01/03

ASSUNTO:
REFORMA E AMPLIAÇÃO DE RESIDÊNCIA PARA FINS COMERCIAIS

LOCAL:
RUA ALEGRE, 443 - VILA PAULA
SÃO CAETANO DO SUL - SP

PROPRIETÁRIO:
HBS PARTICIPAÇÕES LTDA.

CLASSIFICAÇÃO MUNICIPAL:
05.017.008 - PROC. 7131/62

ESCALA:
1:100

SITUAÇÃO SEM ESCALA

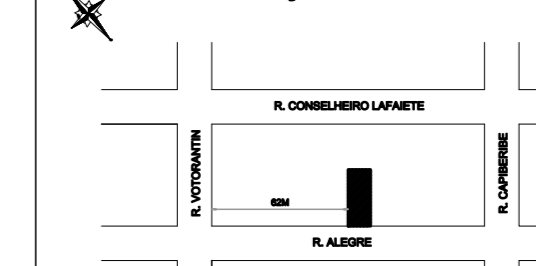

DECLARO QUE A APROVAÇÃO DO PROJETO PELA PREFEITURA,
NÃO IMPLICA NO RECONHECIMENTO DO DIREITO DE
PROPRIEDADE DO TERRENO.

PROPRIETÁRIO
HBS PARTICIPAÇÕES LTDA.
NILSON BONADIO

QUADRO DE ÁREAS (m²)

VER QUADRO ACIMA

AUTOR DO PROJETO E RESP. TÉCNICO
ARQ. AMÉLIA PONCE NASCIMENTO
CREA: 5081308210/D
PREF.: 2086
ART.: 9222122007072381

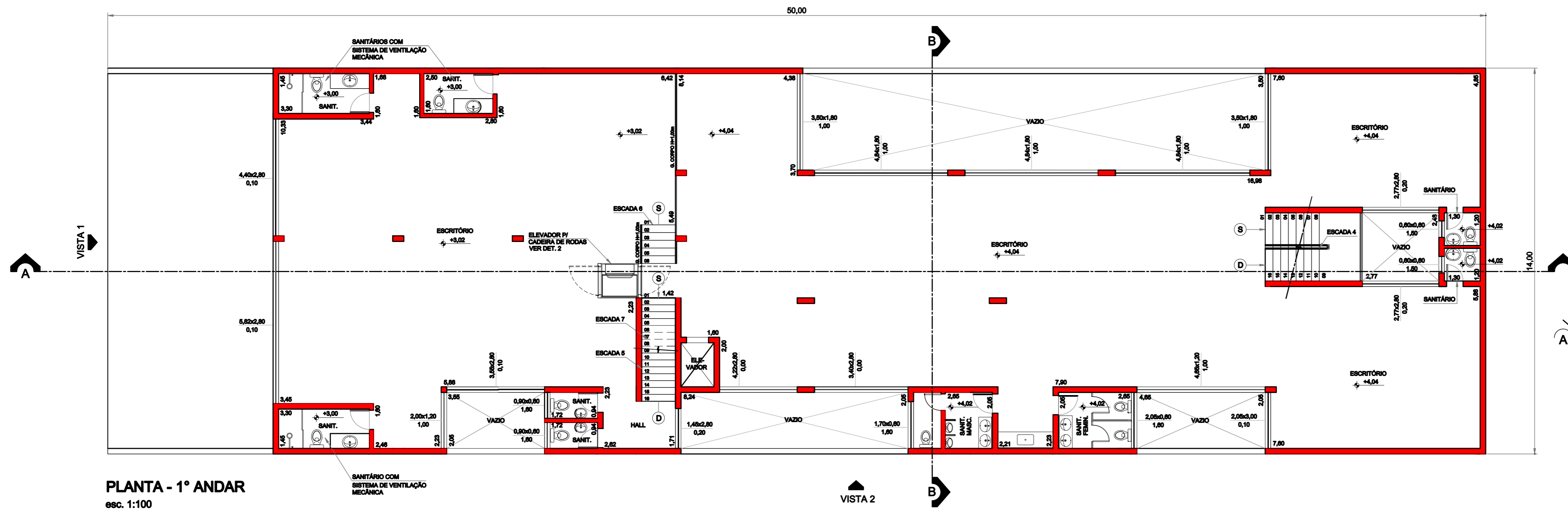
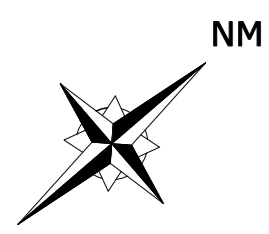

PLANTA - 1º ANDAR
esc. 1:100

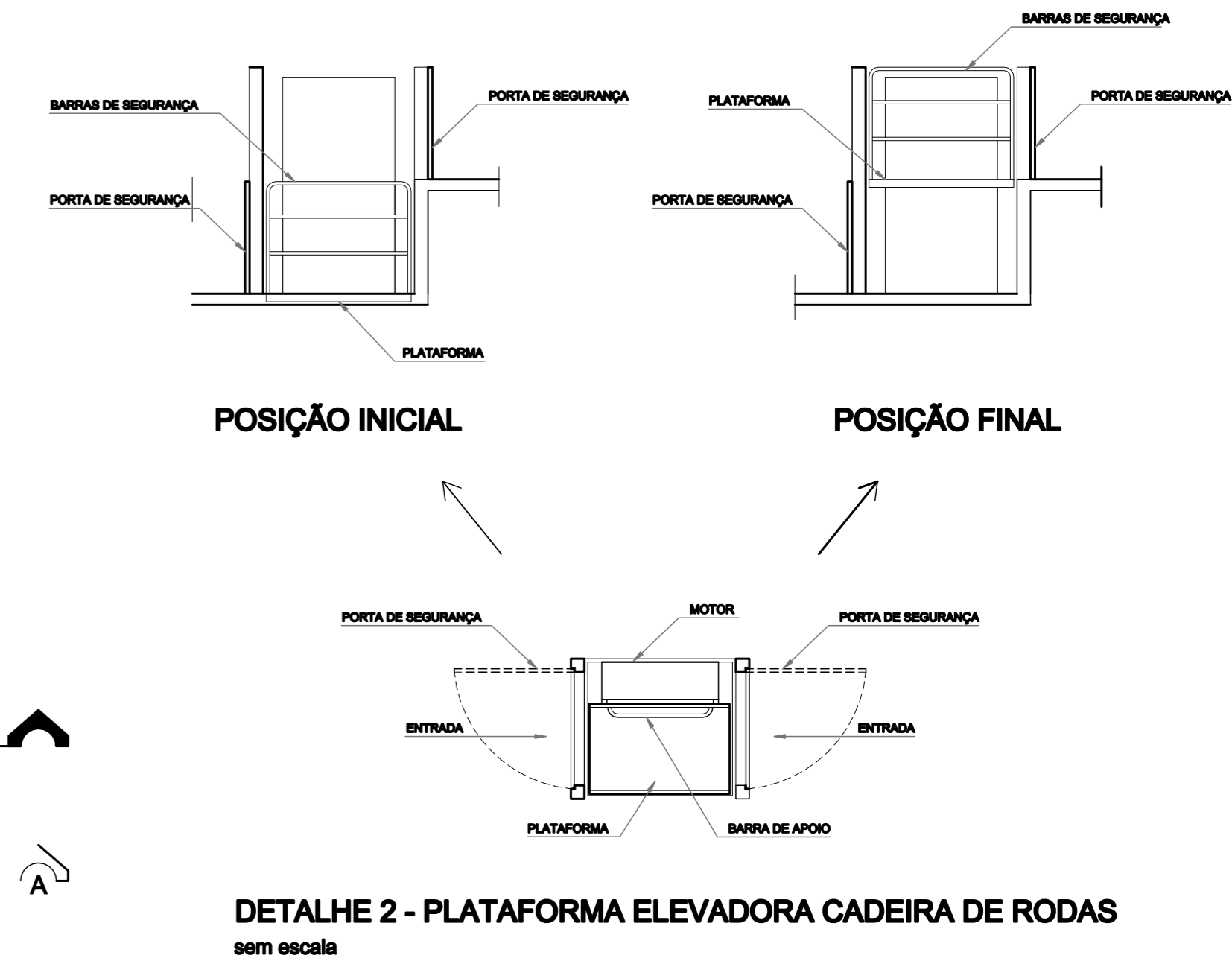

LEGENDA

- EXISTENTE (A REFORMAR)
- A CONSTRUIR
- ÁREA PERMEÁVEL

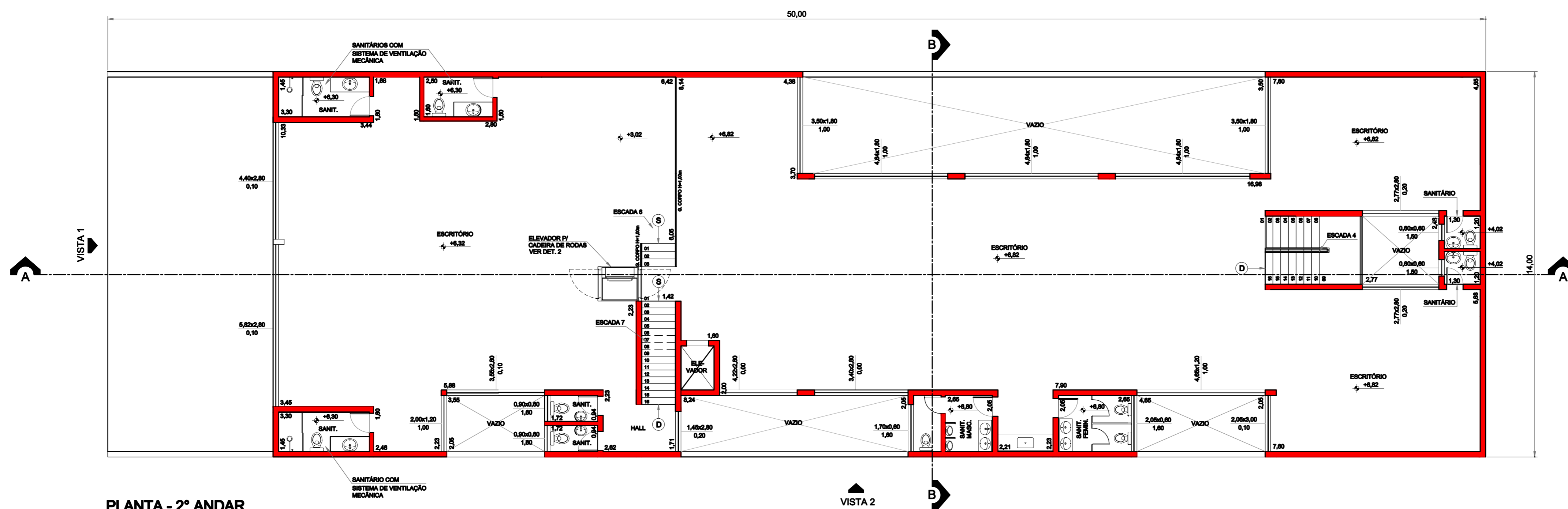

PLANTA - 2º ANDAR
esc. 1:100

PLANTA BAIXA	FOLHA 02/03
<p>ASSUNTO: REFORMA E AMPLIAÇÃO DE RESIDÊNCIA PARA FINS COMERCIAIS</p> <p>LOCAL: RUA ALEGRE, 443 - VILA PAULA SÃO CAETANO DO SUL - SP</p> <p>PROPRIETÁRIO: HBS PARTICIPAÇÕES LTDA.</p> <p>CLASSIFICAÇÃO MUNICIPAL: 05.017.008 - PROC. 7131/62</p> <p>ESCALA: 1:100</p>	
<p>SITUAÇÃO SEM ESCALA</p>	<p>DECLARO QUE A APROVAÇÃO DO PROJETO PELA PREFEITURA, NÃO IMPLICA NO RECONHECIMENTO DO DIREITO DE PROPRIEDADE DO TERRENO.</p> <p>PROPRIETÁRIO HBS PARTICIPAÇÕES LTDA. NILSON BONADIO</p>
<p>QUADRO DE ÁREAS (m²)</p> <p>VER FOLHA 01/03</p>	<p>AUTOR DO PROJETO E RESP. TÉCNICO ARQ. AMÉLIA PONCE NASCIMENTO CREA: 5081308210/D PREF.: 2086 ART.: 92221220070722381</p>

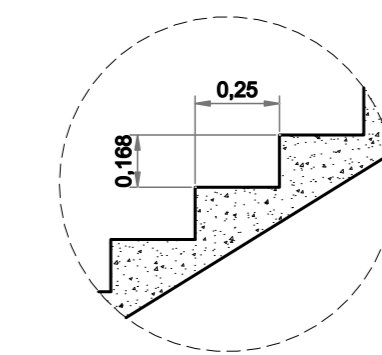
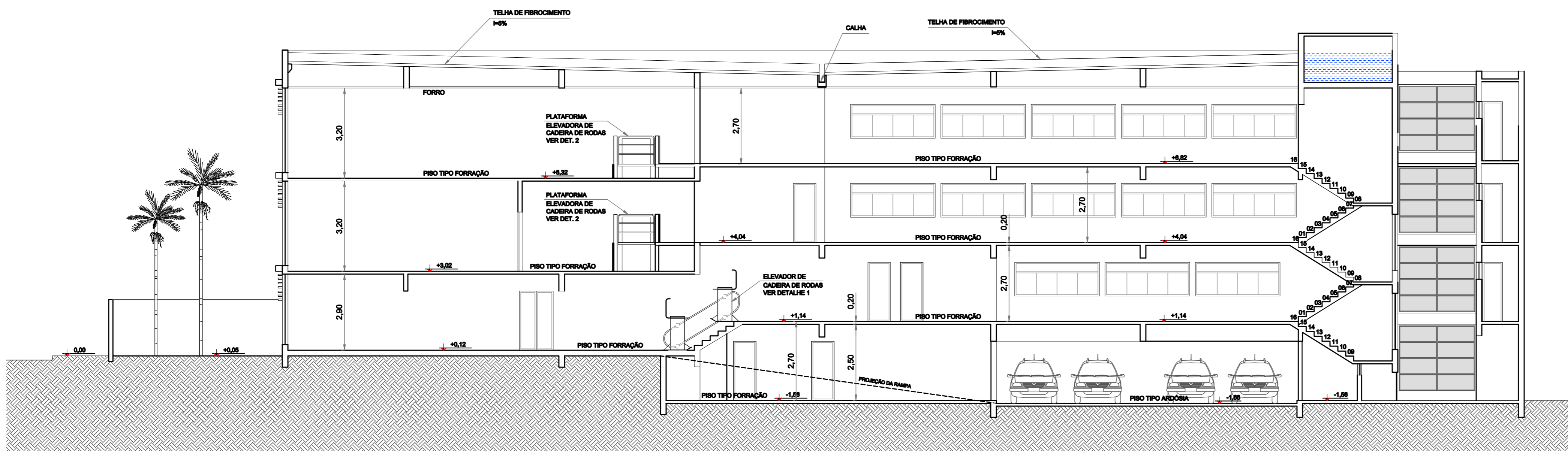

DET. DEGRAU TÍPICO ESCADA 1
sem escala

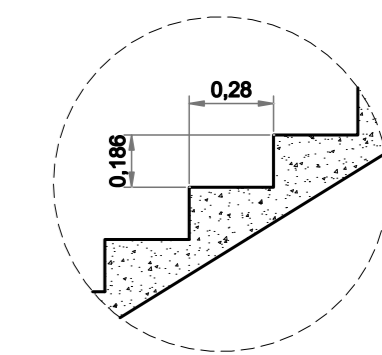

DET. DEGRAU TÍPICO ESCADA 2
sem escala

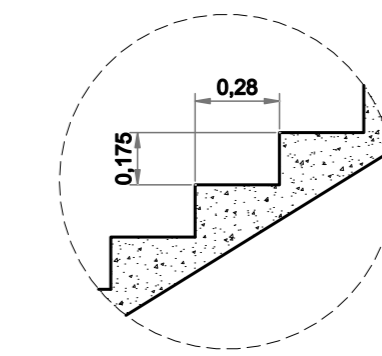

DET. DEGRAU TÍPICO ESCADA 3
sem escala

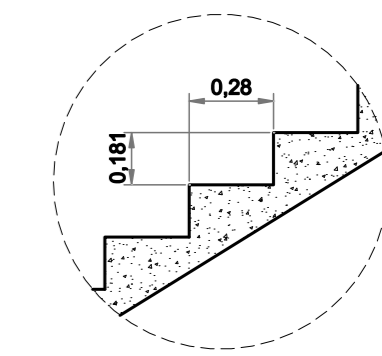

DET. DEGRAU TÍPICO ESCADA 4 e 5
sem escala

CORTE A-A

esc. 1:100

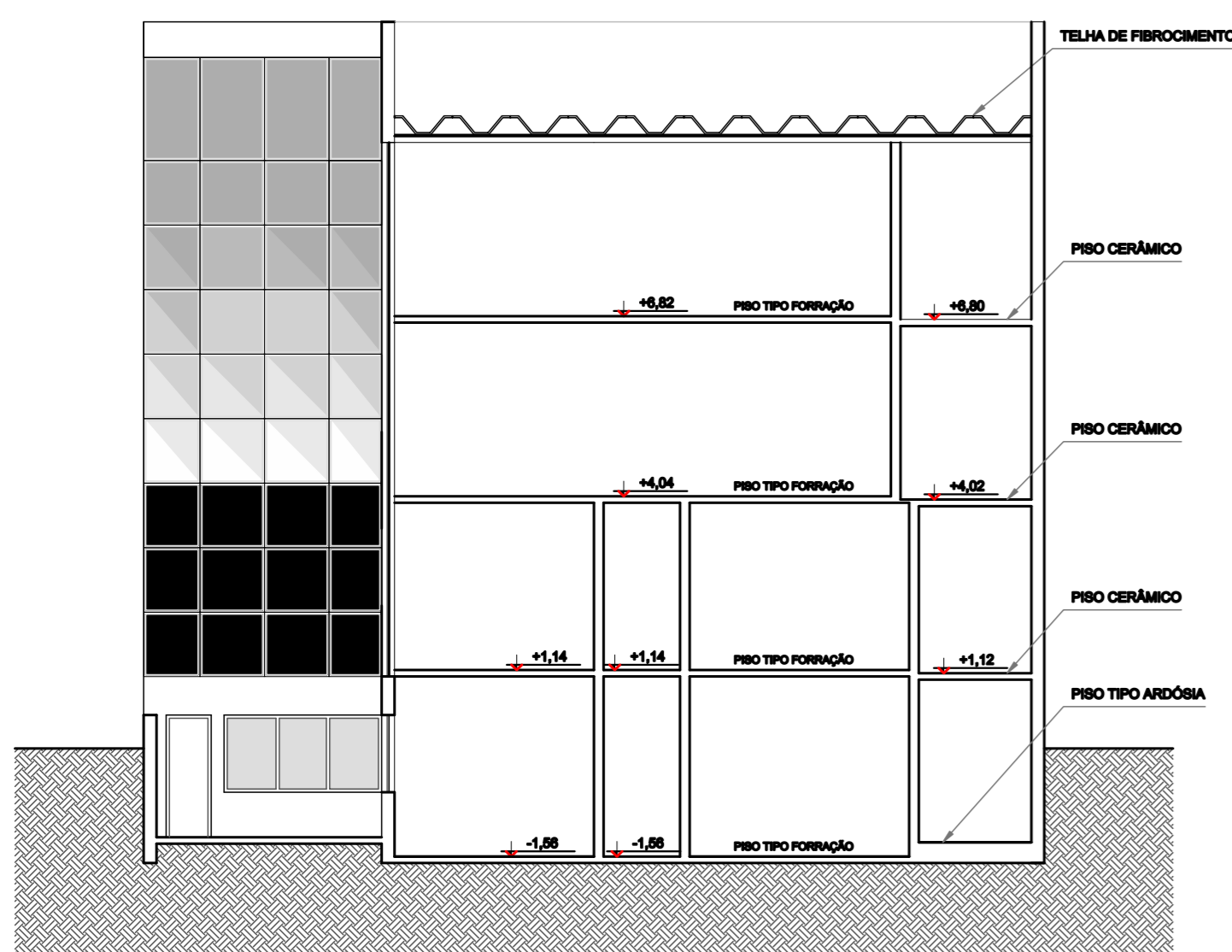

CORTE B-B

esc. 1:100

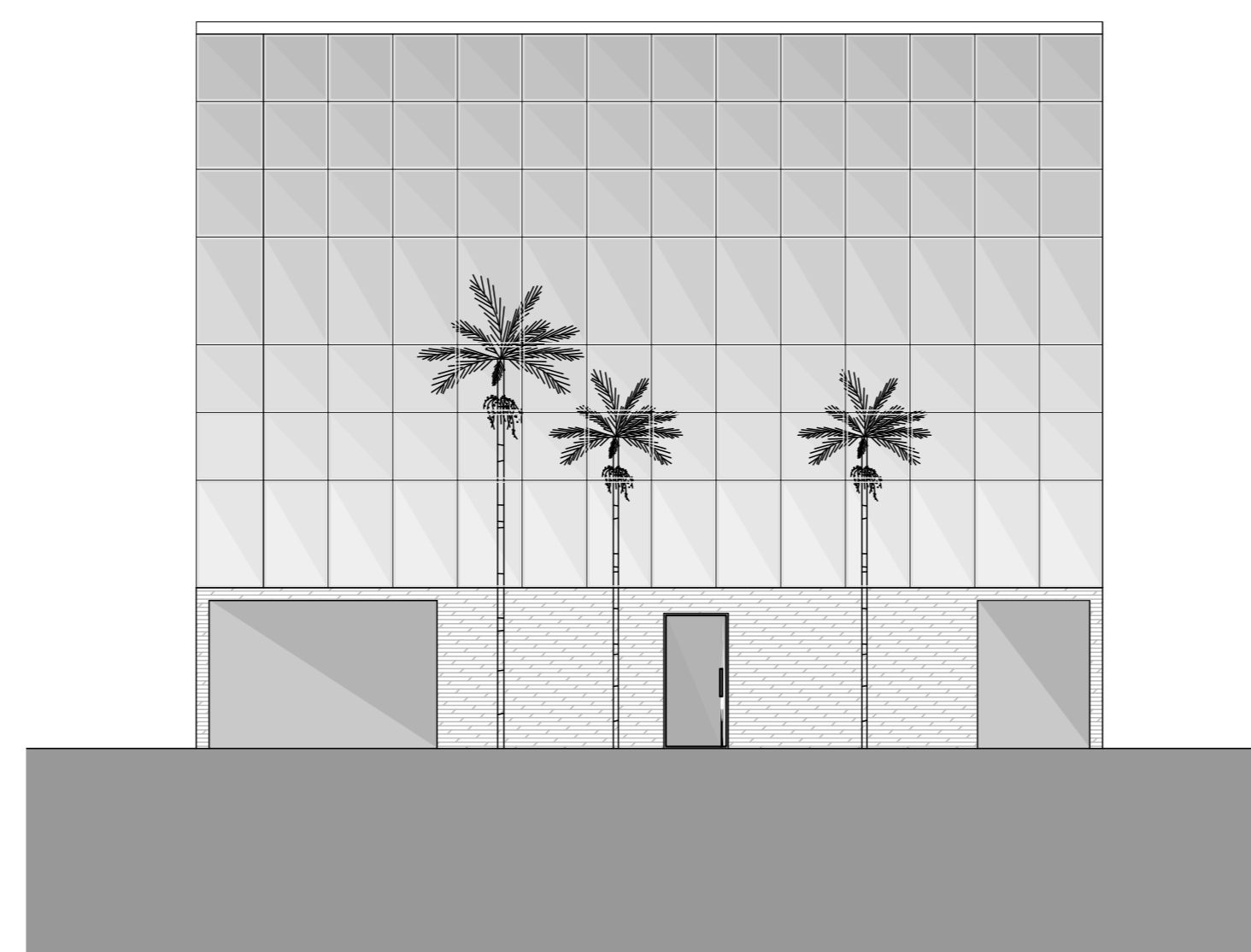

VISTA 1
esc. 1:100

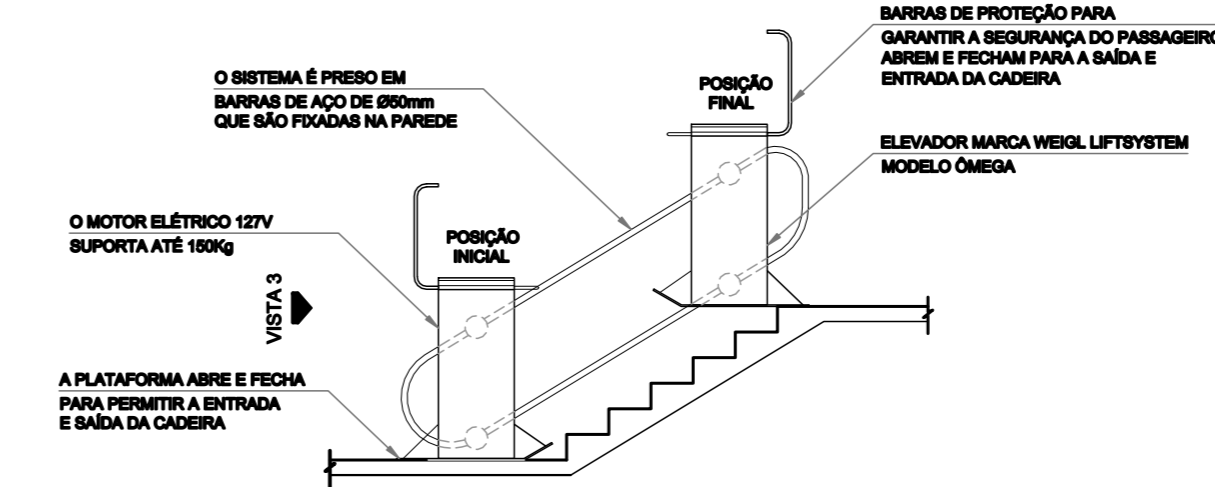

DETALHE 1 - ELEVADOR DE CADEIRA DE RODAS
sem escala

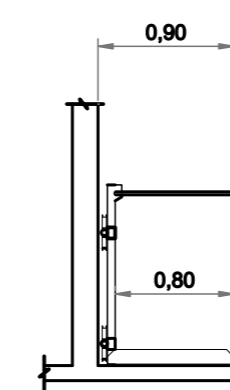

VISTA 3
QUANDO PREPARADA PARA USO

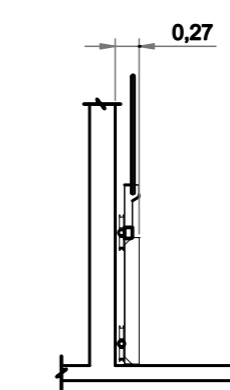

VISTA 3
QUANDO ESTACIONADA

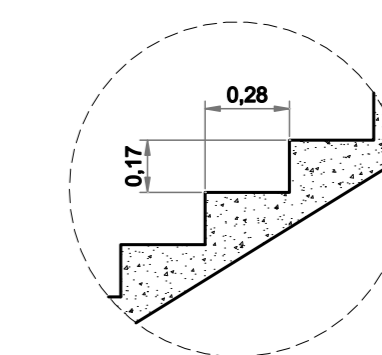

DET. DEGRAU TÍPICO ESCADA 6
sem escala

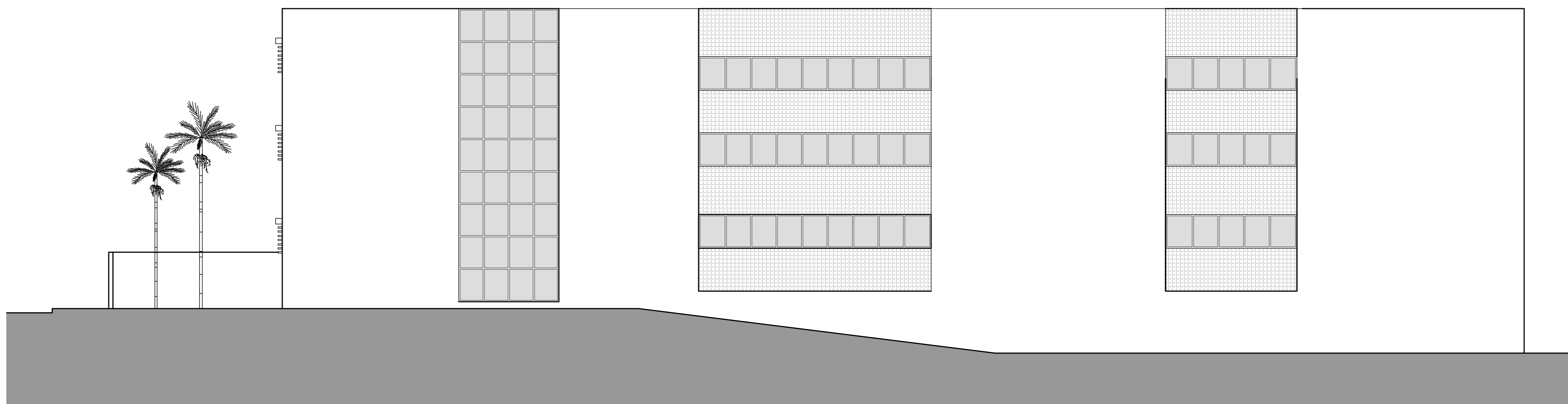

VISTA 2

esc. 1:100

CORTES, ELEVAÇÕES E DETALHES FOLHA **03/03**

ASSUNTO:
REFORMA E AMPLIAÇÃO DE RESIDÊNCIA PARA FINS COMERCIAIS

LOCAL:
RUA ALEGRE, 443 - VILA PAULA
SÃO CAETANO DO SUL - SP

PROPRIETÁRIO:
HBS PARTICIPAÇÕES LTDA.

CLASSIFICAÇÃO MUNICIPAL:
05.017.008 - PROC. 7131/62

ESCALA:
1:100

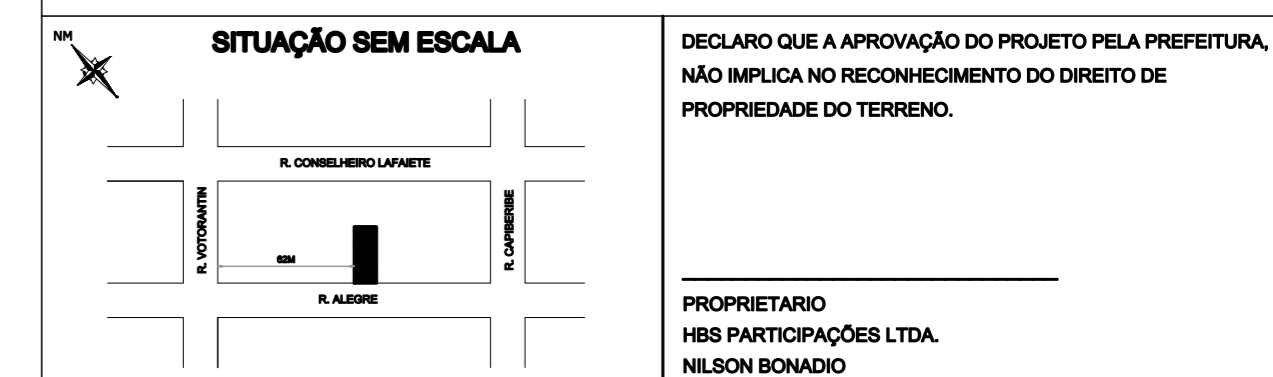

DECLARO QUE A APROVAÇÃO DO PROJETO PELA PREFEITURA, NÃO IMPLICA NO RECONHECIMENTO DO DIREITO DE PROPRIEDADE DO TERRENO.

QUADRO DE ÁREAS (m ²)	
VER FOLHA 01/03	PROPRIETÁRIO HBS PARTICIPAÇÕES LTDA. NILSON BONADIO
AUTOR DO PROJETO E RESP. TÉCNICO ARQ. AMÉLIA PONCE NASCIMENTO CREA: 5081308210/D PREF.: 2086 ART.: 92221220070722381	