

PLANTA DO PAVIMENTO INFERIOR
Escala 1:100

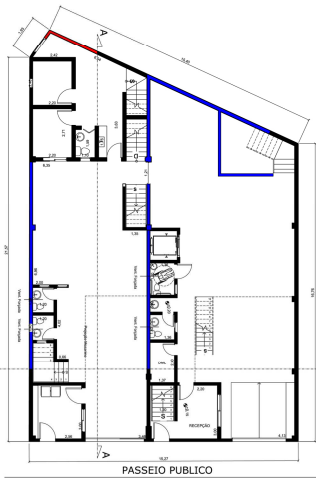

PLANTA DO PAVIMENTO TÉRREO
Escala 1:100

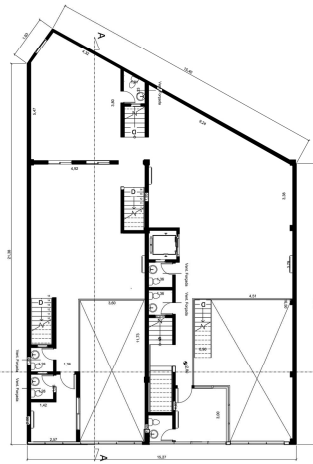

PLANTA DO PAV SUPERIOR
Escala 1:100

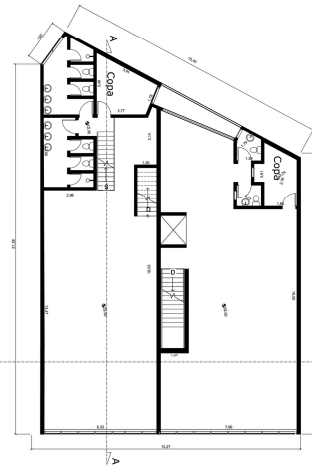

PLANTA DO 1º PAVIMENTO
Escala 1:100

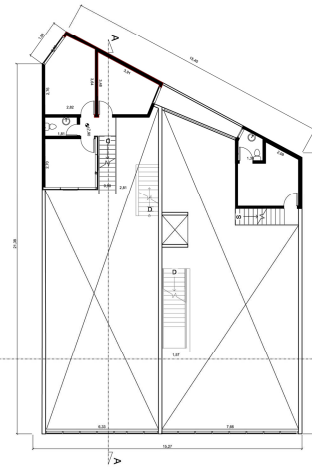

PLANTA DO MESANINO
Escala 1:100

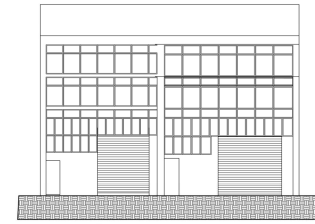

ELEVAÇÃO FRONTAL
Escala 1:100

LEGENDA

- █ EXISTENTE (A REFORMAR)
- █ A CONSTRUIR
- █ A CONSERVAR

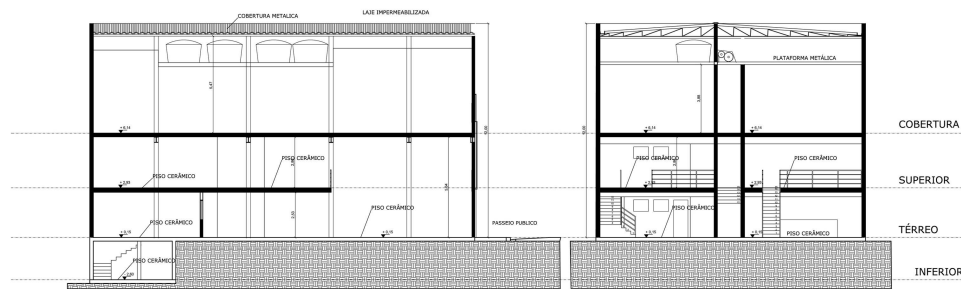

CORTE AA
Escala 1:100

CORTE BB
Escala 1:100

PROJETO COMPLETO

FOLHA
UNICA

ASSUNTO:
REFORMA / AMPLIAÇÃO E CONSERVAÇÃO (LEI N° 5.077 DE 18.04.2012)

LOCAL:
ALAMEDA CONDE DE PORTO ALEGRE, 2332/2334 - B. BOA VISTA

SÃO CAETANO DO SUL - SP

PROPRIETÁRIO:
NILSON BONADIO

CLASSIFICAÇÃO MUNICIPAL:
09-057-02/029 - PROC. 9720/77

ESCALA:
1:100

SITUAÇÃO SEM ESCALA

DECLARO QUE A APROVAÇÃO DO PROJETO PELA PREFEITURA NÃO IMPLICA NO RECONHECIMENTO DO DIREITO DE PROPRIEDADE DO TERRENO.

PROF.º VÍCIO
NILSON BONADIO

QUADRO DE ÁREAS (m²)

	EXISTENTE	CONSERVAR	TOTAL
TÉRREO	28,00m²	51,00m²	79,00m²
MESANINO	28,00m²	28,00m²	56,00m²
COBERTURA	28,00m²	28,00m²	56,00m²
TOTAL	84,00m²	107,00m²	191,00m²

AUTOR DO PROJETO E RESP. TÉCNICO
VÍCIO

PROF.º VÍCIO

REF. 10000000000