

1 1:100
ESCRITÓRIO E PORTARIA

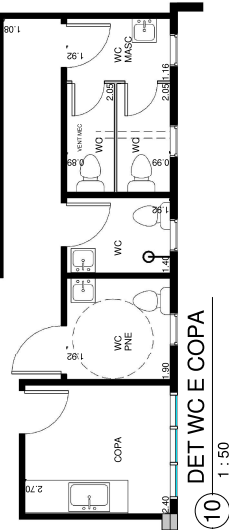

10 1:150
DET WC E COPIA

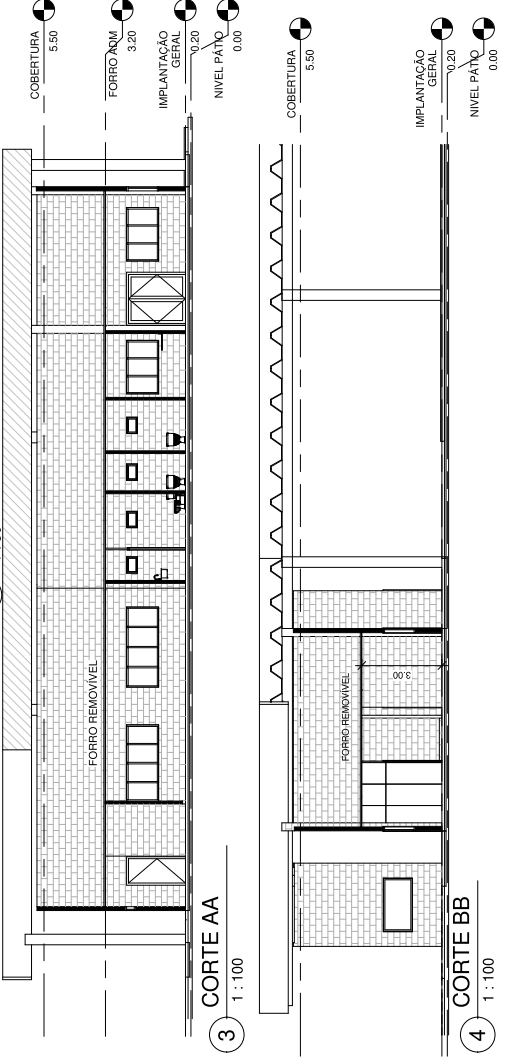

3 1:100
CORTE AA

4 1:100
CORTE BB

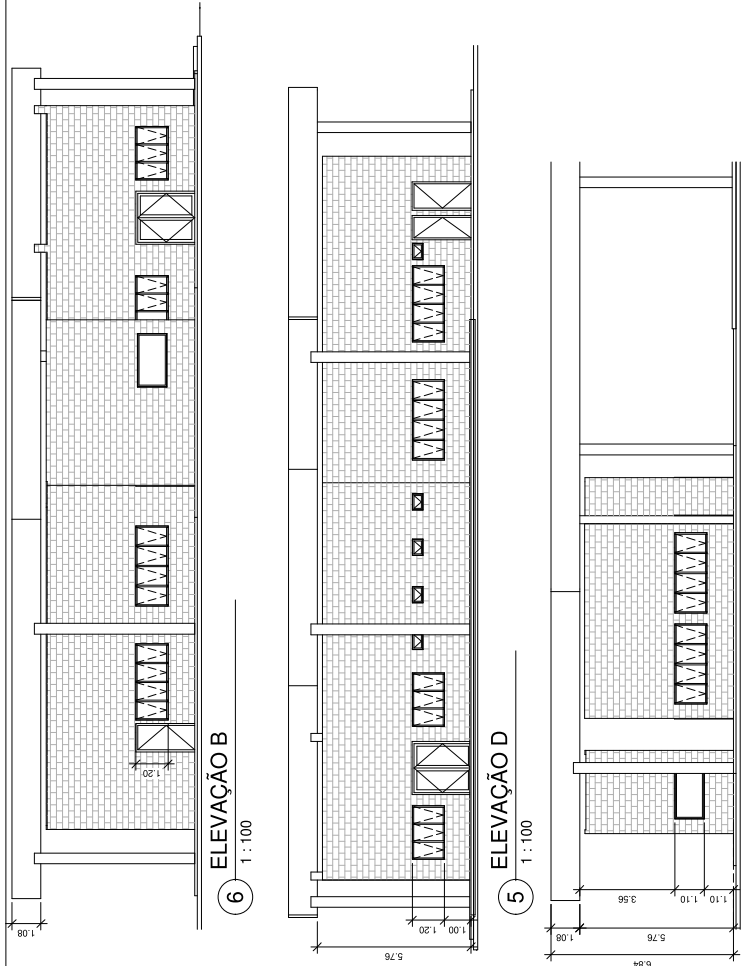

6 1:100
ELEVÇÃO B

5 1:100
ELEVÇÃO D

7 1:100
ELEVÇÃO A

NOTA: NÃO HAVERÁ COZÇÃO DE ALIMENTOS NO LOCAL

PROJETO COMPLETO

FOLHA 02/02
 OBRA: CONSTRUÇÃO DE UM PÁTIO PARA VEÍCULOS CONFORME LEI 3.202/99, 4.988/14, 4.989/16, 5.167/16 E 5.292/02
 PROPRIETÁRIO: BSG ADMINISTRAÇÃO DE BENS LTDA
 LOCAL: AV PAFA JOÃO XXIII, 3.107 - BARRIO SERTÃOZINHO - MAUA - SP
 LOTE S/Nº QUADRA: S/Nº
 ZONA DE USO COMERCIAL
 ZDETA
 ATIVIDADE INCOMODAS III
 INSCRIÇÃO CADASTRAL 27.028.006

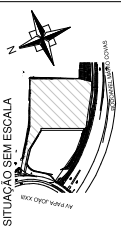

ESCALAS INDICADAS
 DECLARO QUE A APROVAÇÃO DO PROJETO POR PARTE DA PREFEITURA MUNICIPAL DE MAUA NÃO CONFERE O DIREITO DE PROPRIEDADE DO TERRENO
 PROPRIETÁRIO
 BSG ADM DE BENS LTDA
 CNPJ Nº 14.142.000/0001-88
 NILSON TEODORO (SÓCIO)
 AUTOR E RESPONSÁVEL TÉCNICO
 MAURICIO CARLOS FAVALLI
 CREA Nº 59604/05/26
 ART Nº 6802 7230 2010 94282

8 1:200
TABELA DE ESQUADRIAS

TP	DESCRIÇÃO	LARGURA	ALTURA	H PISO
J1	CAXILHO TIPO MAX AR	2,00	1,20	0,90
J2	CAXILHO TIPO MAX AR	3,00	1,20	0,90
J3	CAXILHO TIPO MAX AR	0,60	0,40	1,70
J4	CAXILHO TIPO MAX AR	1,00	0,40	1,70
J5	CAXILHO TIPO MAX AR	2,50	0,40	1,70
J6	VISOR EM VIDRO TEMPERADO	2,00	1,20	0,90
P1	PORTA DE ABRIR VIDRO	2,00	2,10	
P2	PORTA DE ABRIR MADEIRA	0,80	2,10	
P3	PORTA DE ABRIR MADEIRA	0,90	2,10	
P4	PORTA DE CORRER VIDRO	0,80	2,10	

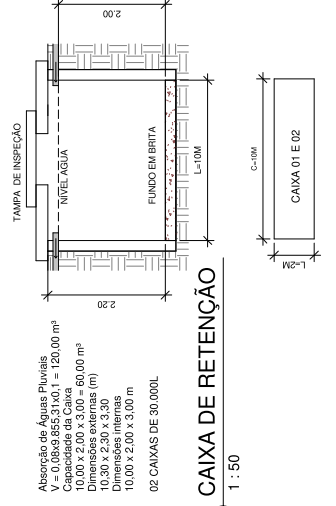

Absorção de Águas Pluviais
 $V = 0,0849855314 \times 1 = 120,00 \text{ m}^3$
 Capacidade da Caixa
 $10,00 \times 2,00 \times 3,00 = 60,00 \text{ m}^3$
 Dimensões externas (m)
 $10,00 \times 2,00 \times 3,00 \text{ m}$
 Dimensões internas
 $10,00 \times 2,00 \times 3,00 \text{ m}$
 02 CAIXAS DE 90.000L

11 1:50
CAIXA DE RETENÇÃO