

EDIFICAÇÃO VIZINHA

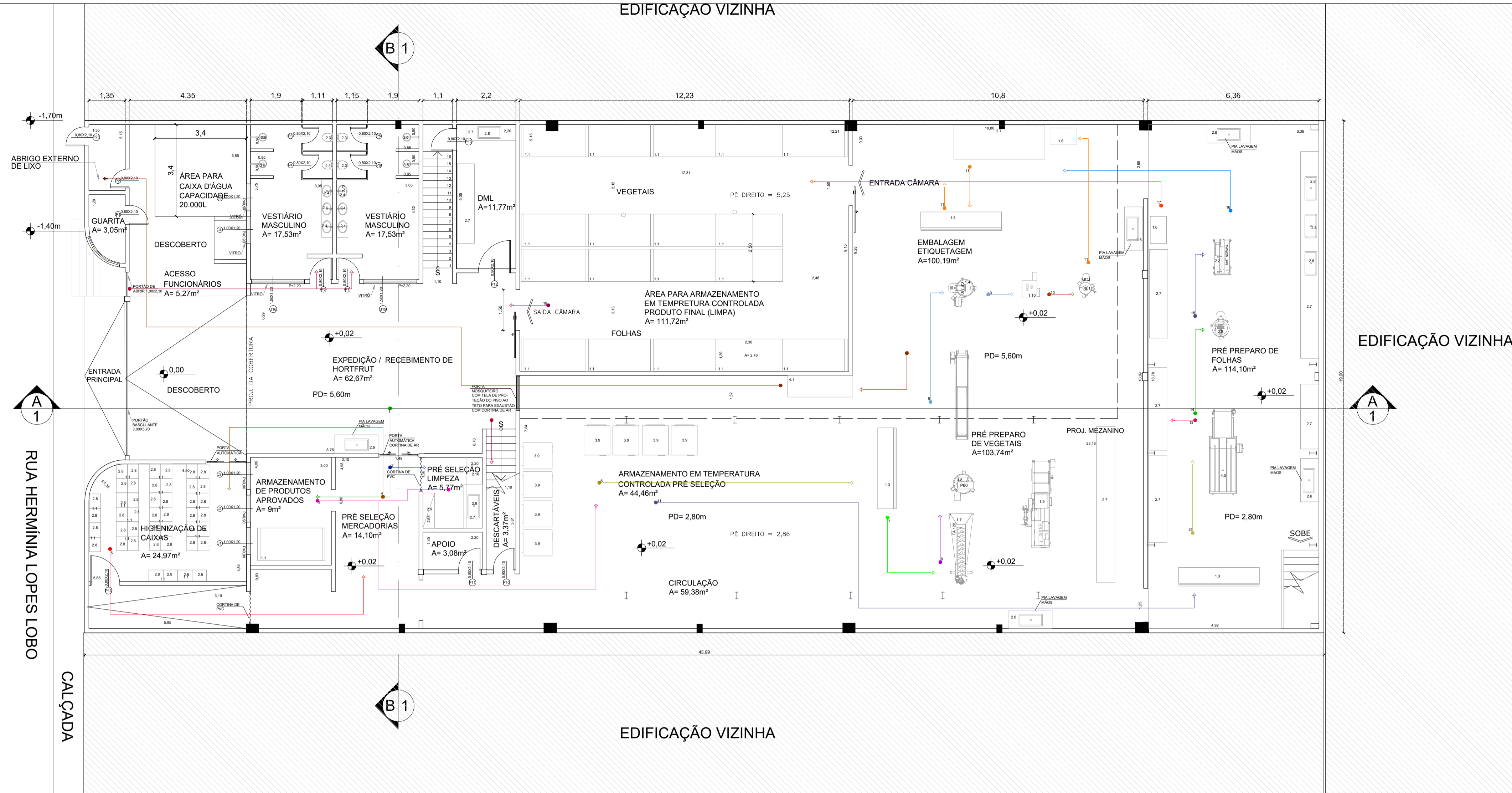

1.1	PORTA PALETE
1.2	LAVADORA DUPLO ESTÁGIO
1.3	ESTEIRA DE INSPEÇÃO E SELEÇÃO
1.4	CENTRÍFUGA CE 350
1.5	PRATELEIRA
1.6	SELADORA
1.7	SILO PULMÃO COM ALIMENTADOR CONT. TA120
1.8	DESCASCADORA P80
1.9	LAVADORA HIDRODINÂMICA DE VEGETAIS HN 510
1.10	CUBETADEIRA DE LEGUMES MST90
2.1	CORTADORA MCJ 300
2.2	CORTADORA TRANSVERSAL DE FOLHAS MMT
2.3	VASO SANITÁRIO DE LOUÇA
2.4	PIA DE LOUÇA
2.5	SABONETEIRA
2.6	PIA DE INOX
2.7	BANCADA DE INOX
2.8	CAIXAS
2.9	PRATELEIRA
2.10	ARMÁRIO SUSPENSO DE COZINHA
3.1	MESA DE MDF
3.2	MESA DE MADEIRA MACIÇA
3.3	CADEIRA ESTOFADA
3.4	BANCO DE MADEIRA MACIÇA
3.5	COMPUTADOR
3.6	CHUVEIRO
3.7	ESTANTE ARAMADA BRANCA
3.8	CENTRÍFUGA CE 410
3.9	REFRIGERADOR
4.0	ABASTECIMENTO RÁPIDO
4.1	ABRIGO TEMPORÁRIO DE RESÍDUOS

- FLUXO DE FUNCIONÁRIOS
- PRÉ SELEÇÃO
- ARMAZENAMENTO DE PRODUTOS APROVADOS
- PRÉ SELEÇÃO DE MERCADORIA GERAL
- PRÉ SELEÇÃO E LIMPEZA
- CAIXAS PLÁSTICAS PARA ARMAZENAMENTO DE PRODUTOS APROVADOS
- SELEÇÃO DE PRODUTOS
- SANITIZAÇÃO
- DESCASCAMENTO DE VEGETAIS
- CORTES VEGETAIS
- CENTRIFUGAÇÃO DE VEGETAIS
- ETIQUETAGEM E EMBALAGEM VEGETAIS
- LAVAGEM DE FOLHAS
- CORTES FOLHAS
- CENTRIFUGAÇÃO DE FOLHAS
- ETIQUETAGEM E EMBALAGEM FOLHAS
- ARMAZENAMENTO
- ARMAZENAMENTO E SAÍDA
- FLUXO DE RESÍDUOS SUJOS

1 IMPLANTAÇÃO / LAYOUT

ESCALA 1/100

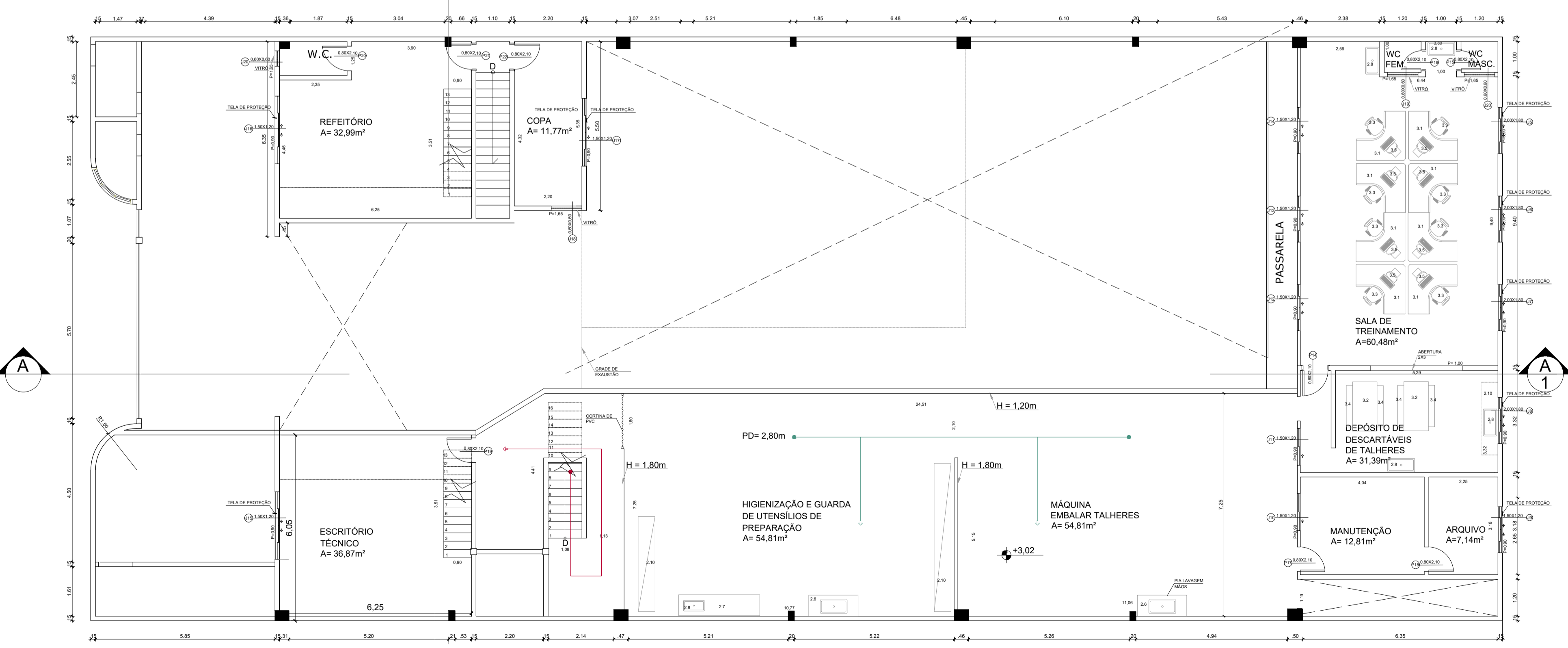

2 PLANTA 1º PAV.

ESCALA 1/100



CÁLCULO ESTIMADO PARA 1 DIA DE USO E 1 DIA DE RESERVA

NBR 5626-2014

CALCULO CONSUMO DIÁRIO POR PESSOA

CD= CONSUMO DIÁRIO
P= POPULAÇÃO
q= CONSUMO PER CAPITA ONDE:

CD=P.q
CD= 35x50x1,25
CD= 1750 L/dia

CONSUMO DIÁRIO DE EQUIPAMENTOS POR HORA TRABALHADA

Lavadora de Caixas

400L/h para 2 horas de Uso
= 800Lx0,20L/s
= 160L/sx 7200(segundos em 2hs)
= 1.152 L/dia.

Lavadora HN510

cada tem consumo de 150L/h onde:

150L/hx8hs de uso
= 1.200Lx0,20L/s
= 240L/sx28.800(horas em segundo)
= 6.912 L/dia

CALCULO DO RESERVATÓRIO

CR= 1750+8.064x1,25
CR= 9.814x1,25
CR= 12.267,5m³/dia

sendo reservatório de 20.000L

IMPLANTAÇÃO LAYOUT

FOLHA 1/2

ASSUNTO: Projeto para obtenção de LTA - USO PRETENDIDO

LOCAL: Rua Hermínia Lopes Lobo, 44, bairro Santa Maria - Santo André

SOLICITANTE: Máxima do Brasil LTDA.

CÓDIGO CNAE E DESCRIÇÃO DA ATIVIDADE: 10.99-6-99: FABRICAÇÃO DE OUTROS PRODUTOS ALIMENTÍCIOS NÃO ESPECIFICADOS ANTERIORMENTE

CLASSIFICAÇÃO FISCAL: 17.183.096

ESCALA: 1:100

SITUAÇÃO SEM ESCALA

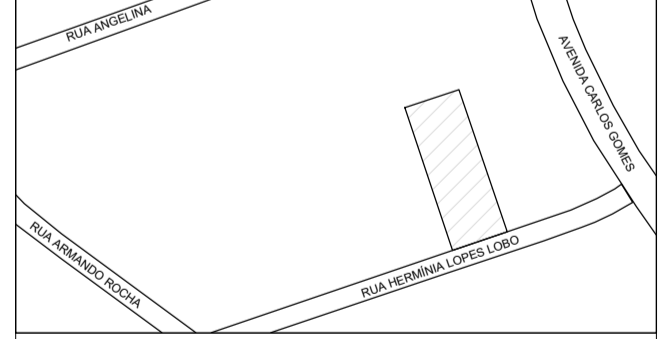

DECLARO QUE A APROVAÇÃO DO PROJETO PELA PREFEITURA, NÃO IMPLICA NO RECONHECIMENTO DO DIREITO DE PROPRIEDADE DO TERRENO.

QUADRO DE ÁREAS (m²)

ÁREA DO TERRENO	1.000 m²
ÁREA A LICENCIAR	863,78 m²

INTERESSADO MÁXIMA DO BRASIL LTDA. 15.358.337/0001-42 RESPONSÁVEL LEGAL JOSÉ ANTONIO CORNELIO

RESPONSÁVEL TÉCNICO MAURÍCIO CARLOS FAVALLI CPF: 173.344.218-92 CREA SP: 5060405026 CRP: 9814 ART: 28027230220786004