

PLANTA - 1° PAVIMENTO
esc. 1:100

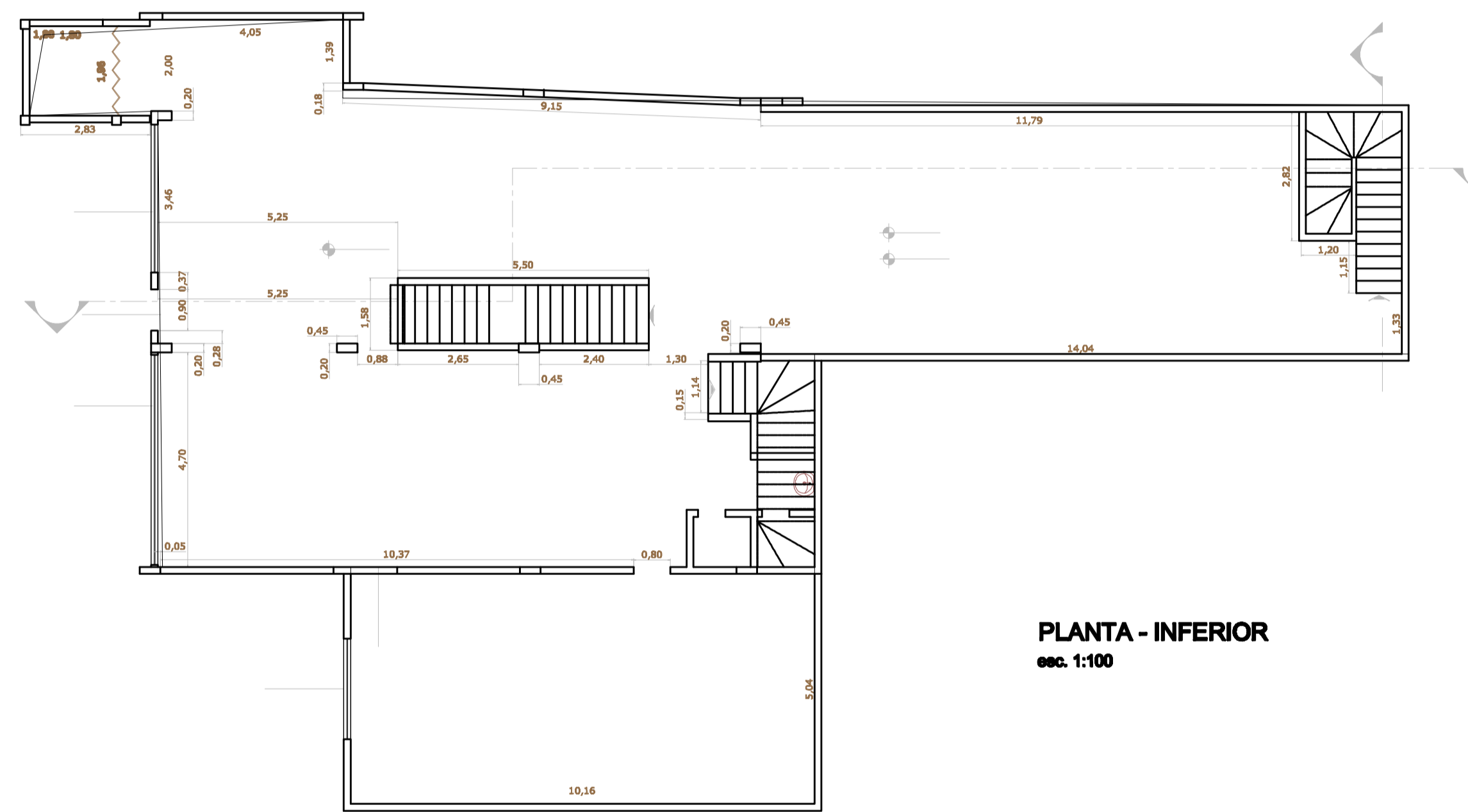

PLANTA - INFERIOR
esc. 1:100

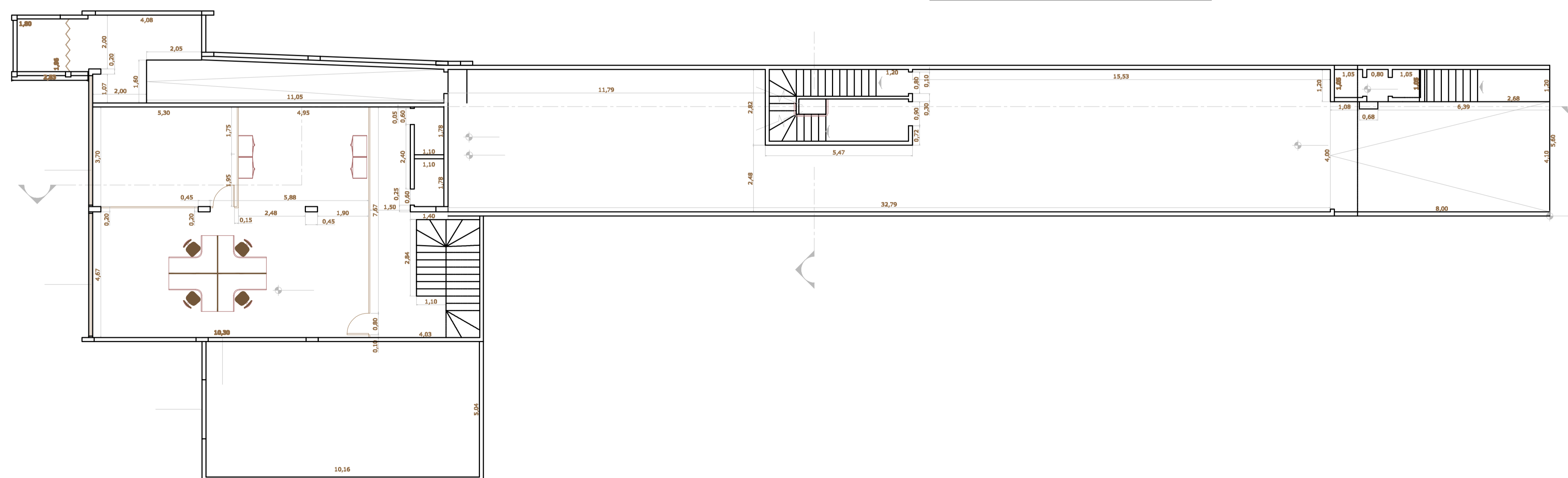

PLANTA - PAVIMENTO TÉRREO
esc. 1:100

PLANTA BAIXA		FOLHA 01/02
ASSUNTO: PREDIO COMERCIAL		
LOCAL: RUA ABERNESIA, 488 - BAIRRO STA MARIA SANTO ANDRÉ - SP		
ESCALA: 1:100		
<p>SITUAÇÃO SEM ESCALA</p>		DECLARO QUE A APROVAÇÃO DO PROJETO PELA PREFEITURA, NÃO IMPLICA NO RECONHECIMENTO DO DIREITO DE PROPRIEDADE DO TERRENO.
QUADRO DE ÁREAS (m²)		PROPRIETÁRIO HBS PARTICIPAÇÕES LTDA. NILSON BOWADIO
TERRENO	384,00	AUTOR DO PROJETO E RESP. TÉCNICO ARQ. MARIA LUCIA NISHIMAWA PASCOAL
TOTAL CONSTRUÍDO	1.050,00	CREA: 134.010/D PREF.: 1.270 ART.: 1.078.391 LIS 000792