

EDIFÍCIO DE ESCRITÓRIOS - 4º ANDAR
ESCALA: 1:125

AMBIENTE	ÁREA	TIPO	QUANT.	CABELOS DIMENSIONES			MATERIAL	OBSERVAÇÕES
				L (m)	B (m)	P (m)		
CASA DE MÁQUINAS 1	27,30 m²	CA22	12	1,50	0,80	1,00	ALUMÍNIO ANODIZADO	VENTILAÇÃO + ILUMINAÇÃO (NATURAL)
CASA DE MÁQUINAS 2	27,30 m²	CA22	12	1,50	0,80	1,00	ALUMÍNIO ANODIZADO	VENTILAÇÃO + ILUMINAÇÃO (NATURAL)

NOTAS:

- PARA IMPLANTAÇÃO, VER FOLHA A01/09.
- PARA CORTES E VISTAS INDICADOS, VER FOLHAS A04/09 e A06/09.
- PARA PROJETO DA PORTARIA E CABINES, VER FOLHA F06/09 e F07/09.

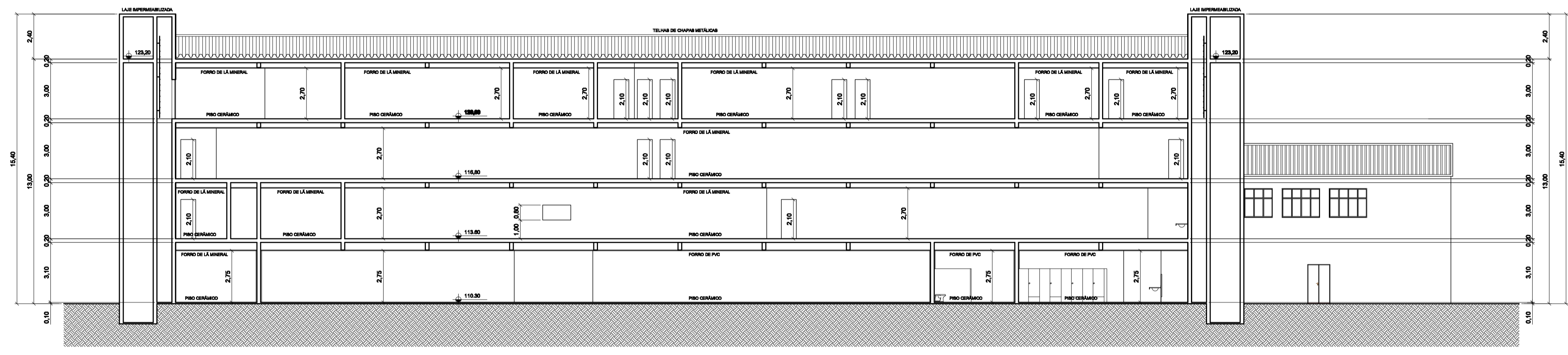

CORTE D-D
ESCALA: 1:125

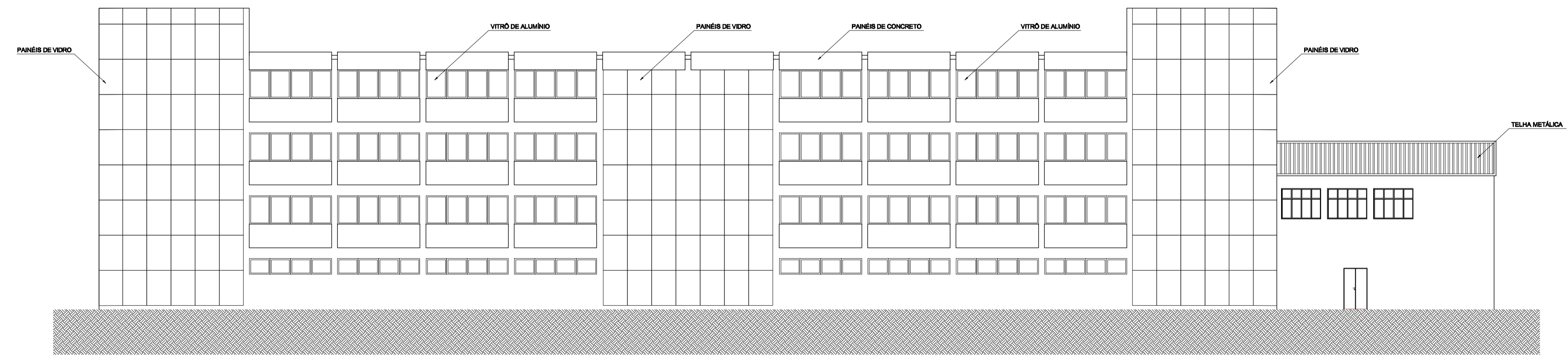

VISTA 3 - ELEVÇÃO FRONTAL PRÉDIO DE ESCRITÓRIOS
ESCALA: 1:125

PLANTAS		PROJ. F.L.A. RUBENK
A05/09		INSCRIÇÃO FISCAL: 27.021.003
PROCESSO Nº: 7010-0/2008		
OBRA: CONSTRUÇÃO DE PRÉDIO COMERCIAL		
PROPRIETÁRIO: HBS PARTICIPAÇÕES LTDA.		
LOCAL: AV. PAPA JOÃO XXIII Nº3680 - BERTÃOZINHO - MAJÁ - SP		
ESCALA: 1:125		
SITUAÇÃO SEM ESCALA 		DECLARO QUE A APROVAÇÃO DO PROJETO PELA PREFEITURA, NÃO IMPLICA NO RECONHECIMENTO DO DIREITO DE PROPRIEDADE DO TERRENO.
QUADRO DE ÁREAS VER FOLHA A01/09		PROPRIETÁRIO HBS PARTICIPAÇÕES LTDA.
		ALVARÁ Nº _____ EXPEDIDO EM: _____
ASSINATURA DO FUNCIONÁRIO		